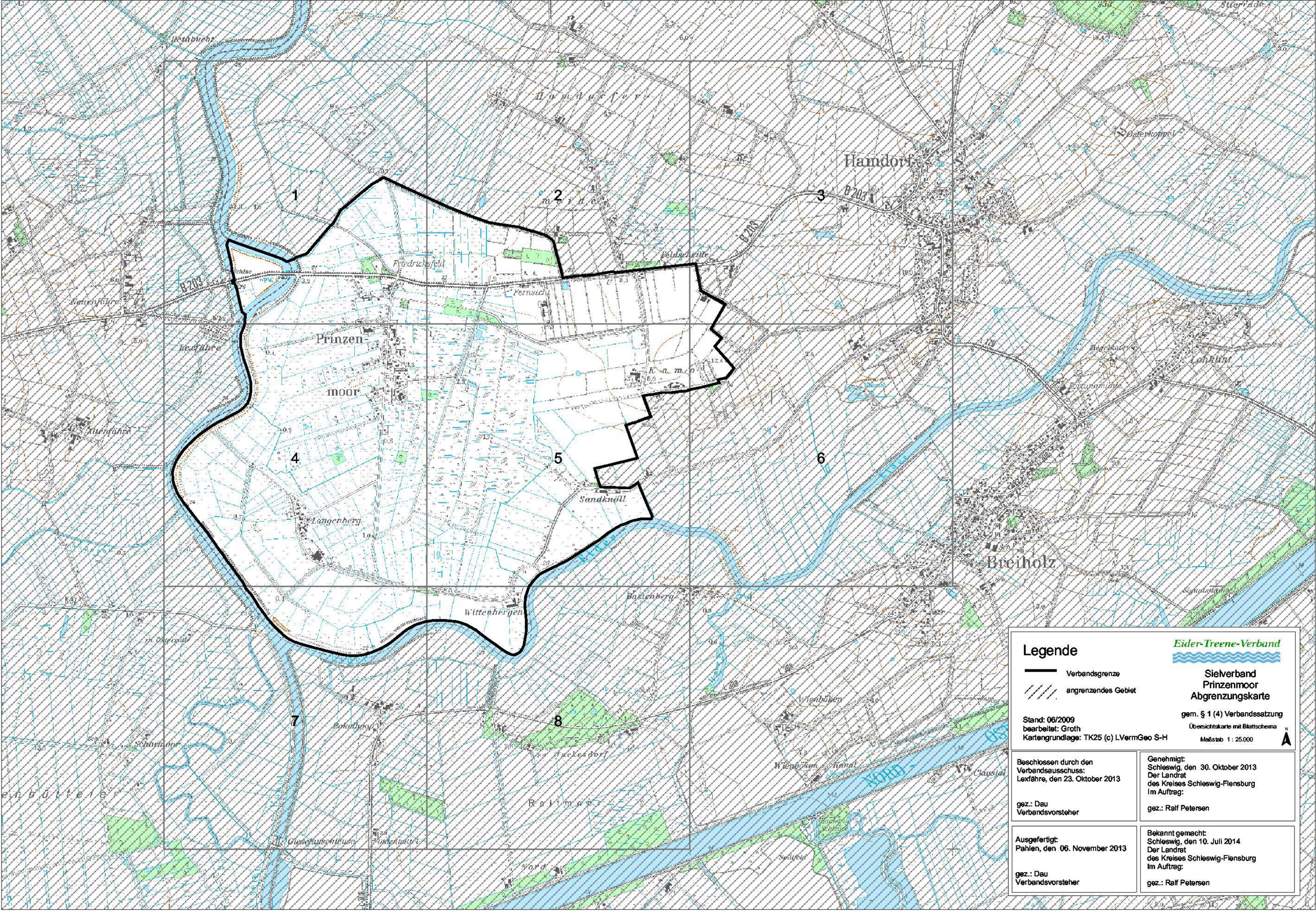

Legende

Verbandsgrenze

angrenzendes Gebiet

Stand: 06/2009
bearbeitet: Groth
Kartengrundlage: TK25 (c) LVermGeo S-H

Eider-Treene-Verband

Sielverband Prinzenmoor Abgrenzungskarte

gem. § 1 (4) Verbandssatzung

Übersichtskarte mit Blattschema

Maßstab 1 : 25.000

Beschlossen durch den Verbandsausschuss:
Lexfähre, den 23. Oktober 2013

gez.: Dau
Verbandsvorsteher

Genehmigt:
Schleswig, den 30. Oktober 2013
Der Landrat
des Kreises Schleswig-Flensburg
Im Auftrag:

gez.: Ralf Petersen

Ausgefertigt:
Pahlen, den 06. November 2013

gez.: Dau
Verbandsvorsteher

Bekannt gemacht:
Schleswig, den 10. Juli 2014
Der Landrat
des Kreises Schleswig-Flensburg
Im Auftrag:

gez.: Ralf Petersen